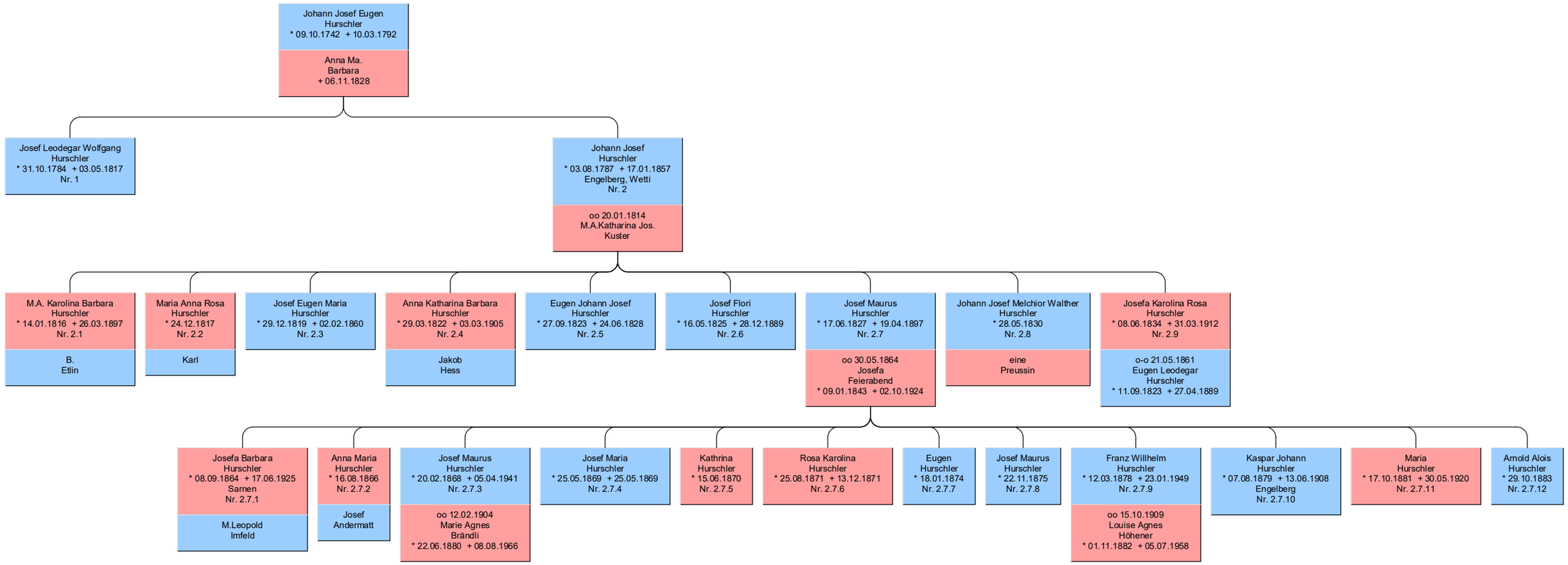Nachkommen von
Johann Josef Eugen Hurschler (09.10.1742-10.03.1792) [78]
erstellt am 10.03.2019 mit Ahnenforscher